

Medieninformation

88/2022

Statistisches Landesamt des Freistaates Sachsen

Ihre Ansprechpartnerin
Diana RothDurchwahl
Telefon +49 3578 33-1910
Telefax +49 3578 33-1999presse@statistik.sachsen.de

Kamenz, 29. Juni 2022

BIP 2020 in den sächsischen Kreisen: Wachstum nur im Landkreis Leipzig

Reichlich 127 Milliarden Euro Bruttoinlandsprodukt (BIP) wurden 2020 in Sachsen erwirtschaftet, 2,3 Prozent weniger als 2019 (in jeweiligen Preisen). Knapp 43 Prozent des BIP kam aus den drei Kreisfreien Städten. Innerhalb des Freistaates konnte aktuell nur der Landkreis Leipzig ein Wachstum des BIP erzielen, die Wachstumsrate gegenüber dem Jahr 2019 betrug 1,4 Prozent. Alle anderen sächsischen Kreise verzeichneten Rückgänge des BIP, die sich zwischen -1,1 Prozent im Landkreis Bautzen und -6,7 Prozent im Landkreis Zwickau bewegten.

Bei der Betrachtung der Branchen zeigten alle Kreise mit Ausnahme der Landkreise Leipzig (+1,8 Prozent) und Nordsachsen (+0,4 Prozent) Rückgänge bei der Bruttowertschöpfung (BWS) im Produzierenden Gewerbe. Im Landkreis Zwickau fiel dieser Rückgang mit -13,3 Prozent besonders drastisch aus. In den Dienstleistungsbereichen stieg die BWS ausschließlich im Landkreis Leipzig (+2,3 Prozent) und war im Landkreis Bautzen mit einem Plus von 0,1 Prozent nahezu unverändert. Innerhalb des Dienstleistungssektors kamen 2020 die Wachstumsimpulse fast nur aus dem Bereich Öffentliche und sonstige Dienstleister, Erziehung und Gesundheit.

2020 wurde in Sachsen ein Pro-Kopf-BIP in Höhe von 31 363 Euro erreicht, 2,1 Prozent weniger als 2019. Mit 41 809 Euro je Einwohnerin bzw. Einwohner lag die Stadt Dresden an der Spitze der sächsischen Kreise. Das geringste Pro-Kopf-BIP verzeichnete der Landkreis Sächsische Schweiz/Osterzgebirge mit 23 835 Euro. Bei dieser Betrachtung ist zu beachten, dass nicht nur im jeweiligen Kreis Wohnende, sondern auch die Einpendelnden an der Erwirtschaftung des Kreis-BIP beteiligt sind. Bezieht man das BIP auf die Erwerbstätigen am Arbeitsort, so reichte die Spanne von 72 182 Euro im Landkreis Leipzig bis zu 53 572 Euro im Erzgebirgskreis (Sachsen: 62 042 Euro, im Vergleich zu 2019 -1,6 Prozent).

Statistisches Landesamt
des Freistaates Sachsen
Macherstraße 63
01917 Kamenzwww.statistik.sachsen.de**NEU****Twitter:** @Statistik_SN**Auskunftsdienst**Telefon +49 3578 33-1913
Telefax +49 3578 33-1921
info@statistik.sachsen.de**Bestellung von Publikationen**Telefon +49 3578 33-1240
vertrieb@statistik.sachsen.de

* Informationen zum Zugang für verschlüsselte / signierte E-Mails / elektronische Dokumente sowie De-Mail unter

www.statistik.sachsen.de/html/kontakt.htmlInformationen nach DSGVO unter www.stla.sachsen.de/datenschutz.html**Auskunft erteilt: Frau Hesse, Tel.: 03578 33-3410****Daten sind für Sachsen sowie für alle Länder und Deutschland erhältlich.****Weitergehende Veröffentlichungen im Internet:**<https://www.statistik.sachsen.de/html/bruttoinlandsprodukt-bruttowertschoepfung.html> und<https://www.statistikportal.de/de/vqrdl>

Abb. 1 Entwicklung des Bruttoinlandsprodukts (BIP) und des BIP je Erwerbstätigen in jeweiligen Preisen im Freistaat Sachsen 2020 nach Kreisfreien Städten und Landkreisen



Abb. 2 Bruttowertschöpfung zu Herstellungspreisen im Freistaat Sachsen 2020 nach Kreisfreien Städten und Landkreisen sowie nach Wirtschaftsbereichen¹⁾



1) Klassifikation der Wirtschaftszweige, Ausgabe 2008 (WZ 2008).
Berechnungsstand: November 2021 (VGR des Bundes).

**Tab. 1 Bruttoinlandsprodukt (BIP) in jeweiligen Preisen im Freistaat Sachsen 1992 bis 2020
nach Kreisfreien Städten und Landkreisen**

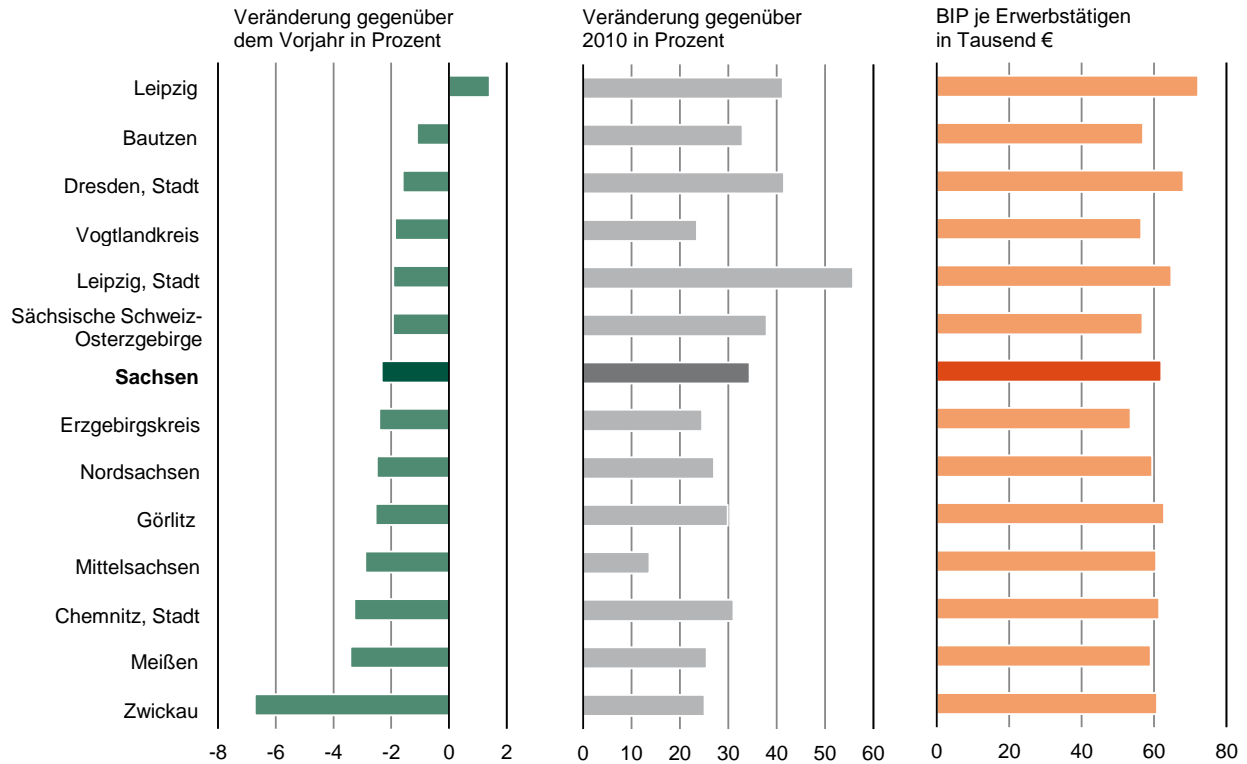
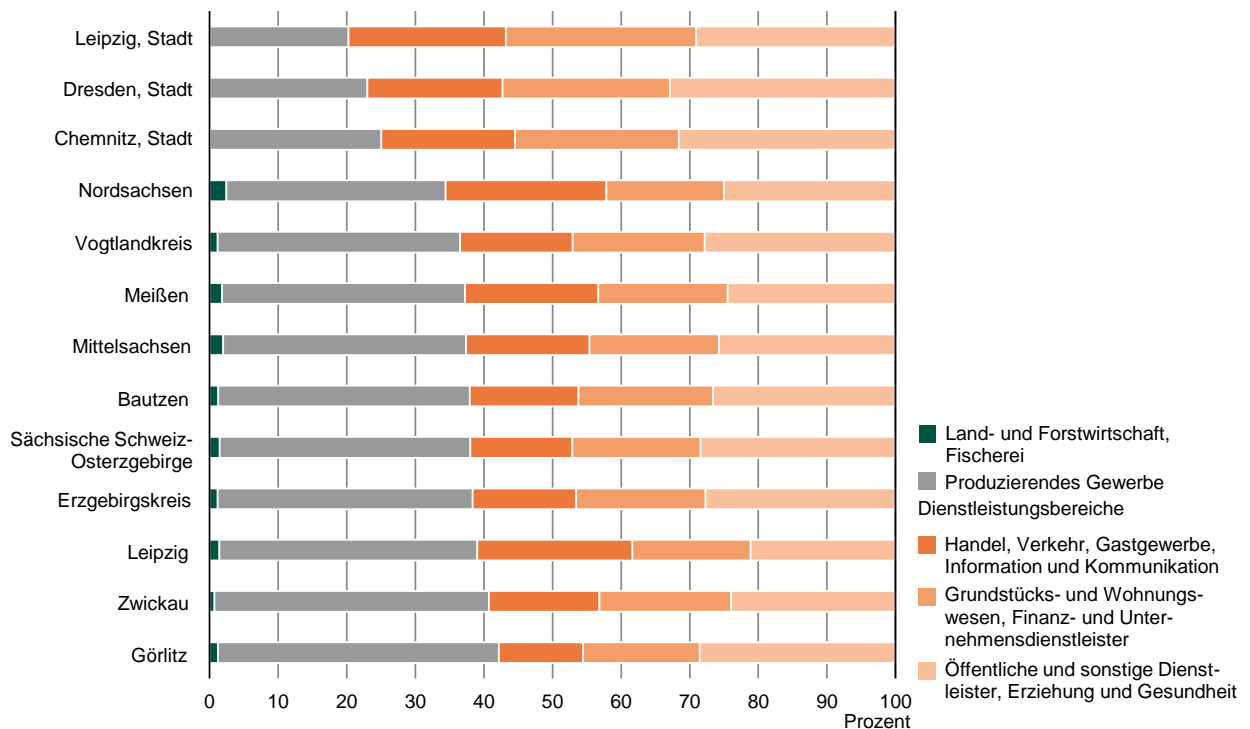
Kreisfreie Stadt Landkreis NUTS 2-Region Land	1992	2000	2010	2020	Veränderung 2020 gegenüber			
					1992	2000	2010	2019
	Mill. €				%			
Chemnitz, Stadt	4 010	5 920	6 865	8 998	124,4	52,0	31,1	-3,3
Erzgebirgskreis	3 013	5 347	6 446	8 034	166,7	50,3	24,6	-2,4
Mittelsachsen	2 967	5 401	7 350	8 359	181,7	54,8	13,7	-2,9
Vogtlandkreis	2 487	4 232	4 780	5 906	137,4	39,5	23,5	-1,9
Zwickau	3 515	6 462	7 597	9 507	170,5	47,1	25,1	-6,7
Chemnitz, NUTS 2-Region	15 992	27 362	33 039	40 803	155,1	49,1	23,5	-3,7
Dresden, Stadt	7 139	12 384	16 441	23 267	225,9	87,9	41,5	-1,6
Bautzen	3 305	5 344	6 194	8 234	149,1	54,1	32,9	-1,1
Görlitz	3 066	4 031	5 505	7 150	133,2	77,4	29,9	-2,5
Meißen	2 395	4 408	5 348	6 714	180,3	52,3	25,5	-3,4
Sächs. Schweiz-Osterzgeb.	2 117	3 585	4 235	5 843	176,0	63,0	38,0	-1,9
Dresden, NUTS 2-Region	18 023	29 752	37 722	51 208	184,1	72,1	35,7	-1,9
Leipzig, Stadt	6 966	10 944	14 454	22 521	223,3	105,8	55,8	-1,9
Leipzig	2 407	3 789	5 223	7 377	206,5	94,7	41,2	1,4
Nordsachsen	2 145	3 763	4 380	5 565	159,4	47,9	27,0	-2,5
Leipzig, NUTS 2-Region	11 518	18 495	24 057	35 463	207,9	91,7	47,4	-1,3
Sachsen	45 533	75 609	94 818	127 475	180,0	68,6	34,4	-2,3
Kreisfreie Städte	18 115	29 248	37 759	54 786	202,4	87,3	45,1	-2,0
Landkreise	27 418	46 361	57 059	72 689	165,1	56,8	27,4	-2,6

Abweichungen in den Summen durch Runden der Zahlen.

**Tab. 2 BIP je Erwerbstätigen im Freistaat Sachsen 1992 bis 2020
nach Kreisfreien Städten und Landkreisen**

Kreisfreie Stadt Landkreis NUTS 2-Region Land	1992	2000	2010	2020	Veränderung 2020 gegenüber			
					1992	2000	2010	2019
	€				%			
Chemnitz, Stadt	21 989	39 512	46 735	61 424	179,3	55,5	31,4	-2,0
Erzgebirgskreis	19 316	32 791	42 779	53 572	177,3	63,4	25,2	-0,5
Mittelsachsen	21 482	37 131	50 908	60 596	182,1	63,2	19,0	-0,8
Vogtlandkreis	22 489	35 373	44 781	56 462	151,1	59,6	26,1	-0,5
Zwickau	23 100	37 843	46 796	60 828	163,3	60,7	30,0	-5,4
Chemnitz, NUTS 2-Region	21 634	36 544	46 465	58 686	171,3	60,6	26,3	-2,1
Dresden, Stadt	25 931	44 492	54 157	68 184	162,9	53,3	25,9	-1,7
Bautzen	22 972	35 301	44 087	56 961	148,0	61,4	29,2	-0,8
Görlitz	23 727	31 953	48 287	62 762	164,5	96,4	30,0	-1,1
Meißen	21 274	38 290	48 933	59 121	177,9	54,4	20,8	-2,0
Sächs. Schweiz-Osterzgeb.	19 965	33 501	42 492	56 813	184,6	69,6	33,7	-1,2
Dresden, NUTS 2-Region	23 496	38 241	49 180	62 745	167,0	64,1	27,6	-1,4
Leipzig, Stadt	25 393	39 741	47 970	64 809	155,2	63,1	35,1	-2,1
Leipzig	23 364	36 461	52 921	72 182	208,9	98,0	36,4	2,2
Nordsachsen	25 203	39 190	47 327	59 484	136,0	51,8	25,7	-2,2
Leipzig, NUTS 2-Region	24 906	38 913	48 841	65 280	162,1	67,8	33,7	-1,2
Sachsen	23 128	37 766	48 116	62 042	168,3	64,3	28,9	-1,6
Kreisfreie Städte	24 747	41 572	50 227	65 594	165,1	57,8	30,6	-1,9
Landkreise	22 170	35 704	46 813	59 608	168,9	67,0	27,3	-1,4

Berechnungsstand: November 2021 (VGR des Bundes).

**Tab. 3 BIP je Einwohner/-in im Freistaat Sachsen 1994 bis 2020
nach Kreisfreien Städten und Landkreisen**

Kreisfreie Stadt Landkreis NUTS 2-Region Land	1994	2000	2010	2020	Veränderung 2020 gegenüber			
					1994	2000	2010	2019
					%			
	€				%			
Chemnitz, Stadt	18 360	22 778	28 544	36 671	99,7	61,0	28,5	-2,7
Erzgebirgskreis	9 823	12 812	17 631	24 094	145,3	88,1	36,7	-1,6
Mittelsachsen	11 334	14 650	22 587	27 608	143,6	88,5	22,2	-2,1
Vogtlandkreis	12 286	15 458	19 705	26 253	113,7	69,8	33,2	-1,0
Zwickau	13 054	17 061	22 437	30 323	132,3	77,7	35,1	-5,9
Chemnitz, NUTS 2-Region	12 660	16 110	21 841	28 733	127,0	78,4	31,6	-2,9
Dresden, Stadt	19 633	26 264	32 323	41 809	113,0	59,2	29,3	-1,7
Bautzen	11 744	14 708	19 460	27 549	134,6	87,3	41,6	-0,6
Görlitz	11 793	12 481	20 133	28 413	140,9	127,7	41,1	-1,7
Meißen	12 896	16 089	21 499	27 853	116,0	73,1	29,6	-3,1
Sächs. Schweiz-Osterzgeb.	11 436	13 228	17 040	23 835	108,4	80,2	39,9	-1,8
Dresden, NUTS 2-Region	14 118	17 472	23 611	32 141	127,7	84,0	36,1	-1,7
Leipzig, Stadt	18 465	22 657	28 915	37 831	104,9	67,0	30,8	-2,7
Leipzig	13 393	13 123	19 767	28 566	113,3	117,7	44,5	1,3
Nordsachsen	13 326	16 431	21 536	28 163	111,3	71,4	30,8	-2,4
Leipzig, NUTS 2-Region	15 977	18 482	24 865	33 737	111,2	82,5	35,7	-1,8
Sachsen	13 967	17 176	23 252	31 363	124,6	82,6	34,9	-2,1
Kreisfreie Städte	18 881	24 083	30 231	39 212	107,7	62,8	29,7	-2,3
Landkreise	11 972	14 544	20 170	27 252	127,6	87,4	35,1	-2,0

Berechnungsstand: November 2021 (VGR des Bundes).